

Récapitulatif de la réunion du 9/06/2017 concernant le tournage du film intitulé « Liliane Susewind », produit par Velvet Films sur le site de l'ancienne gare de Raeren

- Étaient présents :

Le Bourgmestre de Raeren Mr Laschet, Messieurs Kohler et Leruth du Spw, Mr Dany Heck de l'Agence du tourisme des cantons de l'Est, et le commissaire de Police de la zone de Raeren, Mr Sommerlatte (producteur de Velvet Films), Mr Knudsen (directeur de production), Jennifer Chabaudie (1^{er} assistant décoration) et Guillaume Fernandez (régisseur général)

- Concernant les travaux relatifs au bâtiment de la gare de Raeren :

La légèreté des travaux, ainsi que leurs caractères temporaire (remise en état initiale du bâtiment à la fin du tournage), ont été prouvés et reconnus par les parties concernées.



Les parties ont donc marquées leurs accords au vu de la réalisation de ces travaux.

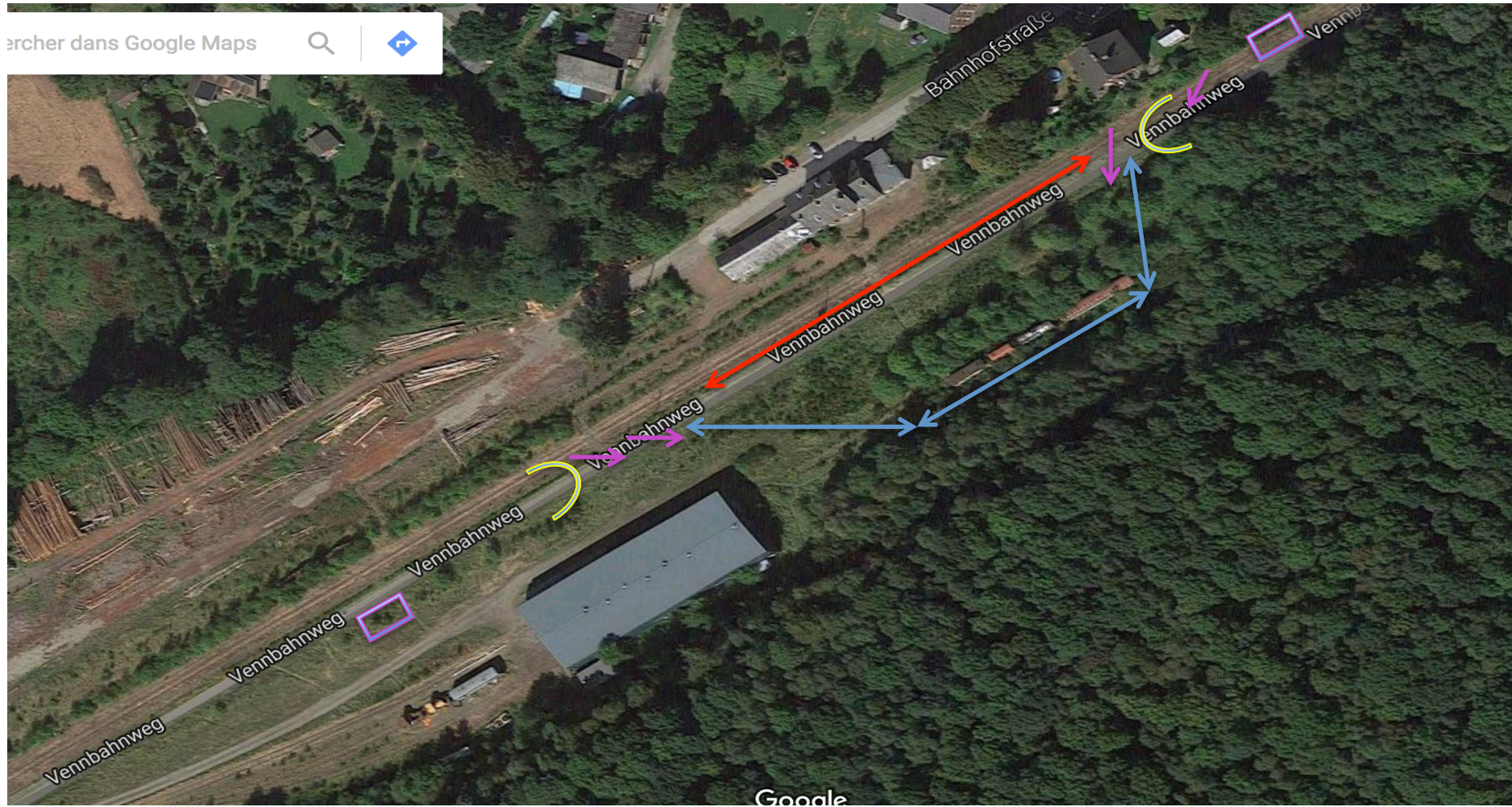

- Concernant la mise en place d'une déviation du Ravel :

Un itinéraire de déviation plus court a été décidé en accord avec les parties concernées.

- Plan de la déviation :



-  Tracé de la déviation
-  Zone du Ravel déviée
-  Régisseur/signaleur pour blocages intermittents

-  Panneaux explicatifs en 3 langues
-  Panneaux de « Déviation »

- Concernant les travaux relatifs à la mise en place de cette déviation :

Il à été très gentiment proposé par Mr Laschet que la réalisation de ces travaux soient pris en charge par la commune, hormis l'achat des différents matériaux, achat qui sera à la charge de la production Velvet Films.
La commune informera au préalable la production du montant de ces achats.

- Dates des travaux :

À partir de Lundi 12/06/2017.

- Date de la mise en place en place et de la fin de la déviation :

Du Lundi 3/07/2017 au Vendredi 18/08/2017

- Signalisation relative à la mise en place de la déviation :

Mise en place de 2 grands panneaux expliquant la présence d'une déviation liée à un tournage de film (en Allemand, Français et Néerlandais), à chaque début de la déviation.

Flèches de signalisation et d'orientation « Déviation »

Ruban de signalisation ou rubalise (rayé blanc et rouge) le long de la déviation

Cette mise en place et son coût sont à la charge de la production Velvet Films

- Possibilité de bloquer la circulation sur le Ravel de manière intermittente :

Vu la proximité de notre décor avec la déviation nous devrons, à certains moments de certaines journées, procéder à un blocage intermittent de la circulation sur le Ravel.

Les bruits émis par les touristes du Ravel seront parfois susceptibles de gêner l'enregistrement sonore des prises des vues. Auquel cas nous souhaiterions avoir la possibilité de procéder à ce blocage intermittent.

Ce sont des blocages pouvant durer 1 à 3 minutes maximum (le temps d'une prise de vue) ensuite on ré-ouvre la circulation pendant 5 minutes et on recommence.

Au vu de notre planning et de la zone concernée, cela est susceptible d'arriver pendant quelques heures durant environ 5 jours de tournage.

- Personnel Velvet Films nécessaire pour la mise en place de ce blocage intermittent :

Deux régisseurs/signaleurs à chaque début de la déviation, munis d'un gilet fluo de sécurité et d'un signal C3 manuel (reliés par talki-

walki).

- Concernant les travaux de taille de la végétation :

Il a été convenu que nous pouvions commencer ces travaux.

- Informations supplémentaires et demande supplémentaires :

Plan « décoration » du site (« l'Infirmérie » se situera dans le même axe mais plus sur la gauche):

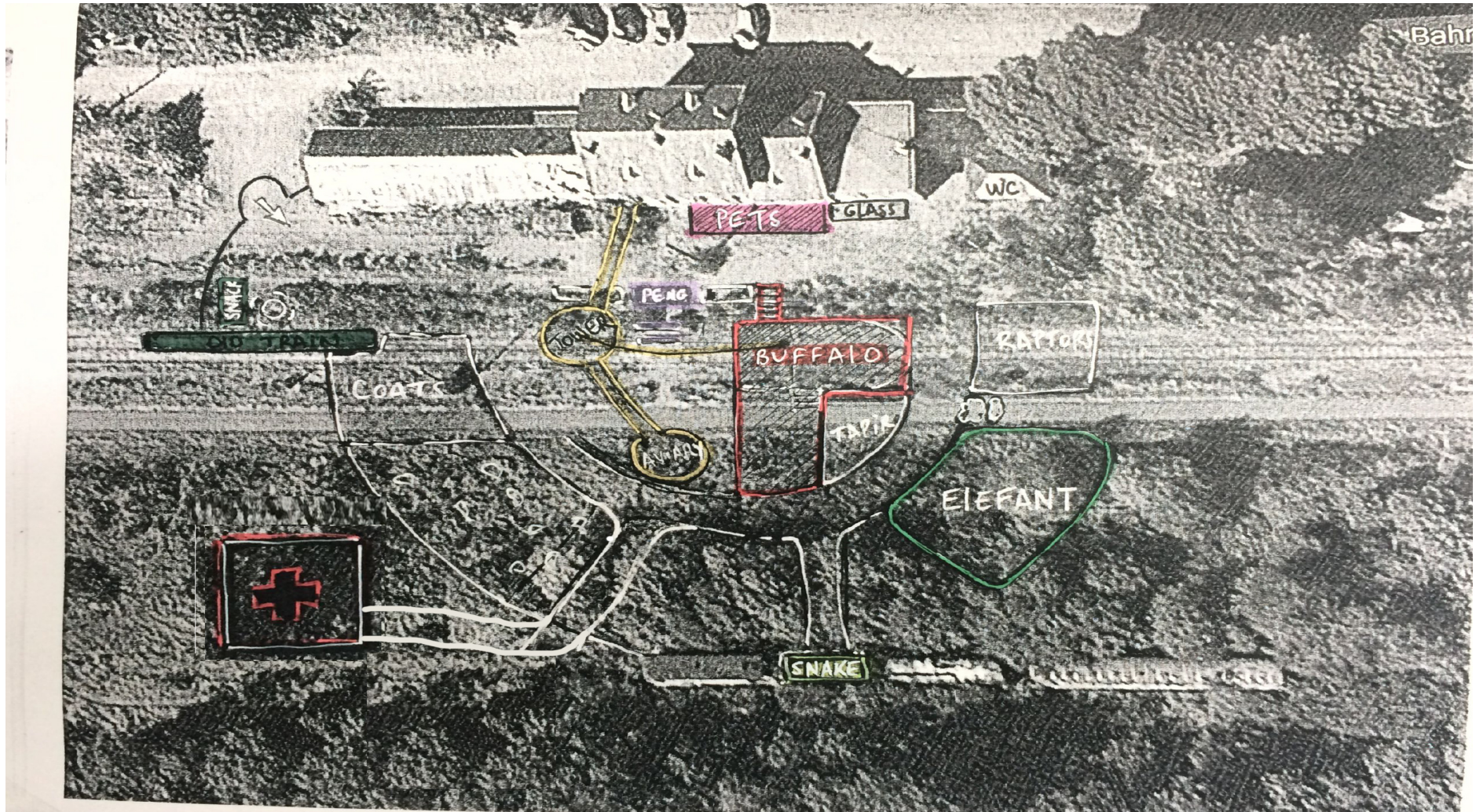

Adresse postale :

Dreamtool Entertainment
Prod. Susewind
Boxgraben 38
D-52064 Aachen

Adresse de facturation :

Référence : Liliane Susewind
Velvet Films SPRL/BVBA
Quai au Bois de Construction, 7
1000 Bruxelles
TVA/BTW/VAT : BE0832.720.056

- Conclusion :

Toute l'équipe du film « Liliane Susewind » vous remercie pour le temps que vous nous accordé et pour votre ouverture d'esprit et de votre volonté de trouver des solutions.

Encore merci et n'hésitez pas à revenir vers moi pour des informations supplémentaires.

Cordialement,